

年 報

No. 4 2



平成23（2011）年度
佐賀県立博物館
佐賀県立美術館

目 次

佐賀県立博物館及び美術館日誌	… 1
組織／佐賀県博物館及び美術館協議会	… 3

事業の実施状況

1 博物館の常設展	… 4
(1)佐賀県の歴史と文化(2)テーマ展示(3)佐賀偉人伝刊行記念展示	
2 美術館の常設展	… 6
(1)肥前刀 (2)彫刻 (3)玉手箱 (4)企画展 (5)夏休みこどもミュージアム	
(6)テーマ展 (7)コレクション展	
3 普及活動	… 8
(1)資料の刊行 (2)講座・教室 (3)先生のための博物館・美術館講座	
(4)職場体験（インターンシップ）の受入れ (5)博物館実習	
(6)あらかしコンサート	
4 博物館の観覧状況	…12
5 茶室「清恵庵」の管理と運営概要	
6 美術館の観覧状況	…13
7 美術館のホール・画廊・研修室利用状況	…16

資料の概要

1 寄贈資料	…17
2 管理替え資料	…18
3 寄託資料	…18
4 資料貸出状況	…20
5 資料特別利用許可	…23
6 図版(寄贈資料)	…24

博物館・美術館職員名簿／人事異動	…28
------------------	-----

佐賀県立博物館及び美術館日誌

平成23年(2011年)

- 4月1日(木) 人事異動に伴う辞令交付式
博物館 常設展「佐賀県の歴史と文化」第Ⅰ期 ～6月5日
博物館 佐賀偉人伝刊行記念展示「岡田三郎助―優美を求めて 人物画を中心に―」～6月5日
美術館 常設展「肥前刀」～平成24年3月31日(2か月毎に展示替)
玉手箱Ⅰ「レコード盤と蓄音機」～5月8日
- 4月5日(火) 刊行記念展示 岡田三郎助―優美を求めて 風景画と素描―～4月17日
- 4月12日(火) 博物館 テーマ展示Ⅰ「肥前の甲冑師 宮田」～5月29日
- 4月23日(土) 博物館・美術館セミナー「肥前の甲冑師宮田の真実」
- 4月27日(水) コレクション展「平成22年度新収蔵品展」～5月29日
- 5月10日(火) 玉手箱Ⅱ「蒼海 副島種臣―書のチカラ―」～7月3日
- 5月20日(金) 佐賀県博物館協会理事会・総会 佐賀市
第16回あらかしコンサート
- 5月26日(木) 九州博物館協議会理事会・総会 長崎歴史文化博物館
- 5月28日(金) 佐賀県博物館協会理事会並びに総会 佐賀市
第13回あらかしコンサート
- 5月31日(月) 佐賀県芸術文化育成基金理事会
博物館 テーマ展示Ⅱ「絵画のなかの物語」～7月18日
- 6月7日(火) 博物館 常設展「佐賀県の歴史と文化」第Ⅱ期 ～9月4日
- 6月14日(火) 全国博物館協会評議員会 東京都
- 6月15日(水) 全国博物館館長会議 東京都 ～6月16日
- 7月5日(火) 玉手箱Ⅲ「宝の海 有明海の漁労」～9月4日
- 7月15日(金) 夏休みこどもミュージアム2011(展覧会)「いきもの いま・むかし」～9月25日
- 7月16日(土) 博物館・美術館セミナー「進取の気性に富んだ佐賀の弥生人たち―考古学からみた佐賀と東アジア―」
- 7月20日(水) 博物館 テーマ展示Ⅲ「佐賀城築城400年記念 佐賀城の景観」～9月4日
- 7月20日(水) 博物館・美術館セミナー「絵巻で人物を描こう―入門編・自画像を描く―」～7月22日
- 7月23日(金) 博物館・美術館セミナー「自由研究お助けセミナー2011 甲虫標本教室」～7月24日
- 7月25日(月) 夏休みこどもミュージアム2011「探検!!博物館」
- 7月25日(月) 新任教頭研修受入2名 ～8月5日
博物館実習 21名 ～8月5日
- 7月27日(水) 夏休みこどもミュージアム2011「なぞとき佐賀城」
- 7月28日(水) 夏休みこどもミュージアム2011「昆虫標本教室」～7月29日
- 8月1日(月) 夏休みこどもミュージアム2011「勾玉をつくろう」
- 8月2日(火) 第1回佐賀県博物館及び美術館協議会
- 8月2日(火) 職場体験学習受入 佐賀市立昭栄中学校2年生2名 ～8月4日
職場体験学習受入 佐賀市立三瀬中学校2年生1名
- 8月3日(水) 夏休みこどもミュージアム2011「化石クリーニング」
夏休みこどもミュージアム2011「竹細工教室」
職場体験学習受入 佐賀市立城東中学校2年生2名
- 8月5日(金) 夏休みこどもミュージアム2011「チャレンジ!こども学芸員」
- 8月6日(土) 博物館・美術館セミナー「夏の夜の佐賀城公園のいきものたち～セミの羽化とアブラコウモリの観察～」
- 8月7日(日) 夏休みこどもミュージアム2011「紡いでみよう、織ってみよう」～8月8日
- 8月8日(月) 夏休みこどもミュージアム2011「体験しよう昔の道具」
- 8月9日(火) 夏休みこどもミュージアム2011「紙で恐竜を作ってみよう」
教育庁職員人権・同和問題研修会
- 8月16日(火) 先生のための博物館・美術館講座 ～8月18日
- 8月22日(月) 職場体験学習受入 佐賀市立城南中学校2年生4名 ～8月26日

- 8月31日(水) 教育庁職員人権・同和問題研修会
- 9月5日(月) 資料燻蒸消毒のため休館 ～9月11日
- 9月13日(火) 博物館 常設展「佐賀県の歴史と文化」第Ⅲ期 ～12月18日
博物館 テーマ展示Ⅳ「肥前の染と織」～11月10日
玉手箱Ⅳ「アーティスト再発見Ⅰ 松尾松涛」～11月10日
- 9月17日(土) 博物館・美術館セミナー「農機具の歴史にふれてみよう」
- 9月21日(水) 職場体験学習受入 佐賀市立諸富中学校2年生2名 ～9月22日
- 9月27日(火) 自衛消防訓練
- 10月4日(火) 包括外部監査 ～10月5日
- 10月15日(土) 博物館・美術館セミナー「佐賀城の四百年をあるく 1」講義編
- 10月15日(土) 博物館・美術館セミナー「洋画家の“模写”―画家は何を写し取ったのか―」
- 10月19日(水) 教育庁職員人権・同和問題研修会
- 10月25日(火) 名古屋市議会議員視察
- 10月29日(土) 博物館・美術館セミナー「佐賀城の四百年をあるく 2」散策編
- 11月5日(土) 博物館・美術館セミナー「佐賀城の四百年をあるく 3」散策編
- 11月11日(金) 「佐賀県美術展覧会」準備のため休館 ～11月18日
- 11月12日(土) 博物館・美術館セミナー「有明海の冬の野鳥たち」
- 11月19日(土) 第61回佐賀県美術展覧会 ～11月27日
- 11月27日(日) 第61回佐賀県美術展覧会表彰式
- 11月30日(水) 博物館 テーマ展示Ⅴ「発掘された佐賀6」～1月22日
玉手箱Ⅴ「神の姿」～1月15日
- 12月8日(火) 山岡鉄舟展―伊万里県権令就任140年―～1月15日
- 12月12日(土) 博物館・美術館セミナー「冬の佐賀城公園の野鳥たち」
- 12月11日(日) 博物館・美術館セミナー「書にみる山岡鉄舟」
- 12月20日(火) 博物館 常設展「佐賀県の歴史と文化」第Ⅳ期 ～3月18日
- 12月28日(火) 執務納め
年末休館 ～12月31日
- 平成24年(2012年)
- 1月4日(月) 執務始め
- 1月17日(火) 玉手箱Ⅵ「鍋島の文様」～3月11日
- 1月19日(木) テーマ展「幕末佐賀の近代化産業遺産」～2月26日
コレクション展「野村昭嘉」～2月19日
- 1月13日(金) 定期事務監査
- 1月24日(火) 博物館 テーマ展示Ⅵ「錦絵で見る明治」～3月11日
- 1月27日(木) 委員監査
- 1月28日(土) 博物館・美術館セミナー「幕末佐賀の近代化産業遺産2」
- 2月4日(土) 博物館・美術館セミナー「錦絵と絵葉書」
- 2月13日(月) 第2回博物館美術館協議会
- 2月18日(土) 博物館・美術館セミナー「冬の星空散歩&長寿星：カノープスの観察」
- 2月18日(土) 第18回あらかしコンサート
- 2月19日(日) 博物館・美術館セミナー「鍋島の文様」
- 3月1日(木) 自衛消防訓練
- 3月10日(土) 博物館・美術館セミナー「邪馬台国 佐賀・神埼説―『魏志倭人伝』を読み解く―」
- 3月13日(火) 博物館 テーマ展示Ⅶ「人と鯨の物語」～4月15日
玉手箱Ⅶ「佐賀県 近代の美術教師たち」～5月6日

組 織

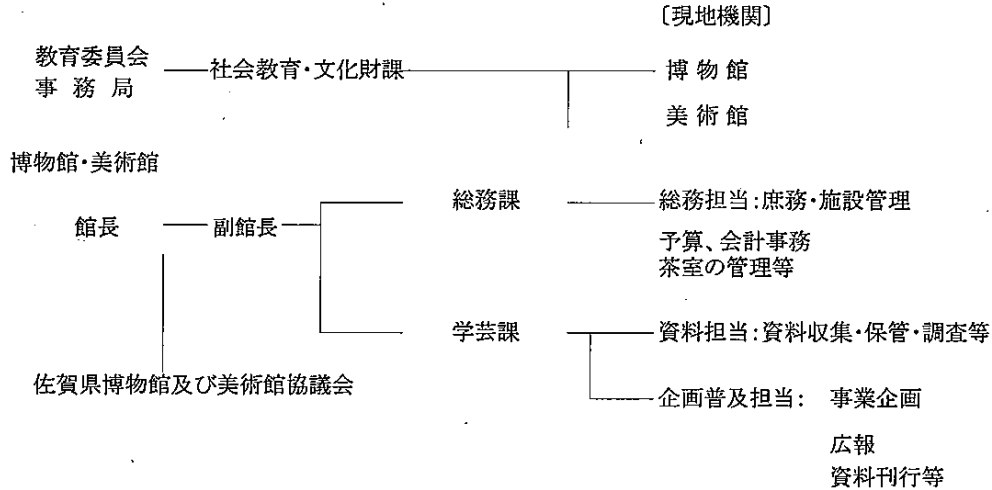

佐賀県博物館及び美術館協議会

委員名簿(定数 14名)

(平成24年3月31日現在)

区分	氏名	役職名	備考
学 識 経 験 者	廣島 巖	佐賀美術協会理事長	
	宮島 敦子	佐賀大学文化教育学部教授	委員長
	宮地 武彦	佐賀民話の会会長	副委員長
	緒方 知美	筑紫女学園大学講師	
	川崎 常博	佐賀県議会議員	
	森山 希代子	佐賀新聞社編集局生活文化部・記者	
	内田 信子	サガテレビ報道制作局報道制作部専任部次長	
	岡本 寛子	書道塾経営	
学 校 教 育 ・ 社 会 教 育 関 係 者	野中 記代	佐賀市立赤松小学校教諭	
	水田 昌子	佐賀市立城南中学校教諭	
	横田 健彦	佐賀県立武雄高等学校教諭	
	中村 雅子	佐賀県立伊万里高等学校教諭	
	吉木 靖範	佐賀県公民館連合会会長	
	末永 久美子	佐賀県PTA連合会母親委員	

(任期:平成22年7月25日～平成24年7月24日)

開 催 状 況

(第1回) 平成23年8月2日(火) 於:県立博物館応接室

- 議 題
- (1) 平成23年度の事業について
 - (2) 平成23年度の予算について
 - (3) 平成22・23年度の入館者状況について
 - (4) その他博物館の運営等について

(第2回) 平成24年2月13日(月) 於:県立博物館応接室

- 議 題
- (1) 平成23年度の主要事業の実施状況について
 - (2) 平成24年度事業計画(案)について
 - (3) その他博物館の運営等について

事業の実施状況

1 博物館の常設展

(1) 佐賀県の歴史と文化／博物館1号・2号・3号・大展示室

■会期 平成23(2011)年3月23日(火)～平成24年3月18日(日)

1期 3月23日(火)～6月5日(日)

2期 6月7日(火)～9月4日(火)

3期 9月13日(火)～12月18日(日)

4期 12月20日(火)～3月18日(月祝)

■内容

A 佐賀の自然

1 佐賀の大地

①佐賀の地質のなりたち ②化石は語る

2 佐賀の生き物

①佐賀の植物 ②佐賀の昆虫 ③佐賀の野鳥 ④有明海の生き物

B 文明のおこりと佐賀

1 狩りと採集の日々

①石器を作った人々 ②縄文土器の世界 ③縄文人の生活誌

2 稲と鉄と銅と

①水田耕作と支石墓 ②弥生の暮らし ③ムラからクニへ ④マツリと装い

C 古代国家への歩み

1 古墳と豪族

①古墳の形成と分布 ②豪族の支配と人々の暮らし

2 肥前国の成立

①国府と城 ②風土記と万葉 ③仏教の広がり

D 肥前国と武士団

1 荘園の時代

①肥前国と荘園 ②山岳仏教と末法思想

2 武士の時代

①鎌倉幕府と肥前国 ②蒙古襲来 ③南北朝・室町期の九州 ④海の武士団松浦党と倭寇

3 いのりと暮らし

①中世の暮らし ②信仰と文化

4 中世から近世へ

①龍造寺隆信とその時代 ②朝鮮出兵と肥前名護屋城

E 佐賀藩と近世社会

1 徳川幕府と佐賀藩

①諸藩の成立 ②長崎警備と佐賀藩/島原の乱と佐賀藩/葉隠の成立

2 教育と文化

①藩校と私塾 ②近世の文化

3 幕末・維新の激動

①異国船の渡来と開国 ②近代科学技術の導入—火術方と精煉方/長崎海軍伝習所と佐賀藩/1867年パリ万国博と佐賀藩

- F 近代の佐賀
- 1 国家と地方
 - ①廃藩から佐賀県再置まで ②明治の群像－政治・産業・教育－
 - 2 近世・近代の美術
 - ①近世絵画 ②近代の書 ③近代絵画 ④現代工芸
- G 佐賀の民俗
- 1 すまいとくらし
 - ①佐賀の民家 ②くらしの道具
 - 2 有明海と玄界
 - ①有明海と漁撈 ②玄界のくじらとり
 - 3 佐賀の農業
 - ①佐賀平野の成り立ちと農具 ②農と祭り
 - 4 仕事と道具
 - ①山のくらし ②手漉き和紙 ③大甕づくり ④肥前の製菓

(2) テーマ展示／博物館3号展示室の一部

常設展「佐賀県の歴史と文化」のなかで各分野がテーマを設けて開催する小規模展示。

回	分野	会期(月/日)	名称	展示内容
1	美術	4/12(火) ～5/29(日)	肥前の甲冑師 宮田	宮田家は肥前佐賀城下の岸川町(現在の伊勢町)で甲冑や刀の鐔(つば)を制作していた甲冑師で、甲冑師は鎧師(よろいし)あるいは具足師(ぐそくし)とも呼ばれていた。明珍風の鉄の鍛造(たんぞう)(打ち出し)の甲冑や鉄製で金銀の装飾にたよらない堅牢な鐔など、その技術は高く評価されており、今回は21点の資料を展示した。
2	美術	5/31(火) ～7/18(月祝)	絵画のなかの物語	『万葉集』の大伴旅人の和歌を題材とした《玉島川鮎釣図》、中国の仙人を題材とした狩野山雪筆《蝦蟇・鉄拐図》など、文学や故事をもとに描かれた江戸時代絵画11点を紹介した。
3	歴史	7/20(水) ～9/4(日)	佐賀城築城400年記念 佐賀城の景観	鍋島直茂・勝茂父子が、慶長13(1608)年から同16年にかけて実施した佐賀城総普請から400年目となることを記念して企画、近世から近現代にかけての佐賀城(跡)の風景・景観を絵図・地図・写真・絵画などでその変遷をたどった。
4	工芸	9/13(火) ～11/10(木)	肥前の染と織	佐賀には鍋島更紗、佐賀錦(鹿島錦)、鍋島緞通の染織品がある。 これらの工芸品とともに、布を織る際に使われていた機や糸車などの機織道具、佐賀錦の織台など38点を紹介した。
5	考古	11/30(水) ～1/22(日)	発掘された佐賀6 －国保有の重要文化財－	検見谷遺跡の銅矛が重要文化財に指定され25年目、また吉野ヶ里遺跡の特別史跡指定や墳丘墓出土品の重要文化財指定から20年目の記念すべき年にあたり、両遺跡の他、安永田遺跡など国が保有する重要文化財を一同に展示し、本県を代表する弥生文化を紹介した。
6	歴史	1/24(火) ～3/11(日)	錦絵で見る明治	明治期の錦絵は、鉄道や博覧会などの開化の様子や、戊辰戦争・大日本帝国憲法発布・など当時の政治・社会・外交をテーマにした時事的なものが数多く流通し、当時の人々は錦絵により具体的なイメージを膨らませることができた。 博物館、佐賀城本丸歴史館、名護屋城博物館が所蔵する40点の錦絵で、明治の日本史を垣間見る。

(3) 佐賀偉人伝刊行記念展示「岡田三郎助 一優美を求めて 人物画を中心に」

／博物館3号展示室の一部

■会期 3月23日(火)～6月5日(日)

■内容 油彩画12点、フレスコ画1点、パステル画1点、彫刻3点等、計19件20点

2 美術館の常設展

(1) 肥前刀／美術館1号A展示室

初代忠吉・二代忠広などの肥前刀と肥前鐔の名品約20点

第1期：5月10日(火)～7月10日(日)

第2期：7月12日(火)～9月4日(日)

第3期：9月13日(火)～11月10日(木)

第4期：11月30日(水)～1月22日(日)

第5期：1月24日(火)～3月18日(日)

第6期：3月20日(火)～5月6日(日)

(2) 彫刻／美術館1号A展示室前廊下

彫刻家古賀忠雄の小作品30点を通年展示。

(3) 玉手箱／美術館1号B展示室

博物館及び美術館の各分野による小規模展示。名品展示をはじめ趣向をこらした企画などにより常設展示に変化をあたえる。

回	分野	会期(月/日)	名称	展示内容
1	民俗	3/15(火) ～5/8(日)	レコード盤と蓄音機	現在では殆ど見られなくなったレコード盤や蓄音機など15点を展示し、20世紀前半の家庭音楽の風景を振り返る。
2	美術	5/10(火) ～7/3(日)	蒼海 副島種臣 一書のチカラー	明治の政治家、漢詩人、能書家として知られる蒼海(副島種臣/1828～1905)。気迫にみちた筆致の書、強い意味を文字にこめた書など、感動を与える力強い書作品5点を紹介。
3	民俗	7/5(火) ～9/4(火)	宝の海 有明海の漁労	宝の海と呼ばれる有明海で伝統的に行われてきた漁労について「有明海漁業実況図」とともに、そこに描かれた有明海の漁業で使用されてきた漁具や有明海を描いた木版画等23点を展示した。
4	美術	9/13(火) ～11/10(木)	アーティスト再発見1 松尾松涛	佐賀県に生まれ、明治～戦後にかけて活躍した洋画家・松尾松涛は、残された作品も少なく、その画業と生涯は謎に包まれている。松尾の希少な洋画作品8点を展示した。
5	美術	11/30(水) ～1/15(日)	神の姿	平成22年度に佐賀県重要文化財に指定された鳥栖市・幸津天満神社の男神像・女神像(平安時代)2体を初公開し、あわせて館所蔵の神像(南北朝時代)6体を紹介した。
6	工芸	1/17(火) ～3/11(日)	鍋島の文様	磁器や更紗、緞通には、鍋島ブランドと呼ばれる意匠がある。鍋島焼や鍋島更紗、花毛氈(鍋島緞通)などにみられる特徴的な文様を紹介し、鍋島を探る。

(4) 企画展 / 美術館 2・3号展示室

「伊万里県権令就任 140 年記念特別展 山岡鉄舟—激動の幕末明治を駆け抜けた剣・禅・書の達人—」

■会期 平成 23 (2011) 年 12 月 8 日 (木) ~平成 24 (2012) 年 1 月 15 日 (日)

■内容 慶応 4 年 (1868) の戊辰戦争の時、幕府の精鋭隊頭であった山岡鉄舟 (1836~88) は、徳川慶喜の恭順の意を伝えるため西郷隆盛 (東征大総督府下参謀) と駿府で面談、その後の江戸城無血開城につながる功績で有名。明治になって明治天皇の侍従などをつとめ、また禅と剣術の修行、能書家として知られる存在である。佐賀県との関係は、廃藩置県が行われた明治 4 年 (1871)、現在の佐賀県に厳原藩 (旧対馬藩) を加えて伊万里県が成立、12 月 27 日付で鉄舟は伊万里県権令に任命され、ちょうど 140 年目にあたる。鉄舟が建立した東京都台東区の臨濟宗寺院である全生庵に所蔵される鉄舟の遺品類をはじめ、佐賀県内に伝来する鉄舟の書などの貴重な関係資料を展示することで、鉄舟の魅力的な人間像を紹介した。なお、県内で「山岡鉄舟」に関する情報を求めた結果、34 件の情報提供があり、このうち新たに確認された鉄舟の書も展示した。作品：全生庵所蔵資料 41 点、県内資料等約 40 点

(5) 夏休み子どもミュージアム 「いきもの いま・むかし」/ 美術館 2 号・3 号展示室

■会期 7 月 15 日 (金) ~9 月 25 日 (日)

■内容 昔と今の「生きもの」(動物・植物)をテーマに、「美術編」と「自然史編」の 2 部構成。「美術編」では、出土品、江戸時代の絵画、現代の洋画や彫刻などさまざまな分野で表現された生きものたちの姿を紹介、「自然史編」ではさまざまな化石や標本等をとおして、数千万年前の生きものと現在の生きものを比較して紹介し、生きものたちと人のつながりを絶やさないための考える機会になることを期待した。

「美術編」日本画、洋画、彫刻、工芸品等 61 点、「自然史編」動植物の化石、標本等 131 点、計 192 点を展示。



(6) テーマ展

新鮮な切り口でテーマを選び、博物館及び美術館の収蔵品 (館蔵、寄託) に県内外からの借用品を加えて開催する中規模展示。常設展を補完・充実させる。

	会期 (月/日)	会場	名称	展示内容
1	平成 24 (2012) 年 1/19 (木) ~2/26 (日)	美術館 2 号展示室	「幕末佐賀の近代化産業遺産 2」	「九州・山口の近代化産業遺産群」の構成資産として世界遺産登録が期待される、佐賀市の三重津海軍所跡や、佐賀藩の近代化事業を象徴する反射炉跡等の近代化産業遺産について、最近の調査成果を中心に紹介した。

(7) コレクション展

博物館及び美術館の収蔵品 (館蔵、寄託) をもとに構成する中規模展示。

回	会期 (月/日)	会場	名称	展示内容
1	4/5 (火) ~4/17 (日)	美術館 2 号展示室	佐賀偉人伝刊行記念展示「岡田三郎助 — 優美を求めて 風景画・静物画・素描 —」	佐賀偉人伝の刊行を記念して、岡田三郎助の風景画・静物画・素描 50 点を展示。
2	4/27 (水) ~5/29 (日)	美術館 2 号	平成 22 年度新収蔵品展	前年度、博物館ならびに美術館に寄贈、寄託された作品や資料を紹介。
3	1/19 (木) ~2/19 (日)	美術館 3 号	野村昭嘉	館蔵作品の、野村昭嘉の幻想的なアクリル画計 30 点を紹介。

3 普及活動

(1) 資料の刊行

佐賀県立博物館・美術館調査研究書 第36集

平成24年3月30日発行, A4版, 75頁

(2) 講座・教室

①博物館・美術館セミナー

県民の方々に、よりいっそう博物館及び美術館に親しんでいただくための講座で、博物館及び美術館の特色を活かし、各分野の学芸員が分かりやすく解説。講座によっては実際に作品や資料を間近に見たり、館外に出かけた。計18講座、参加者延べ471人。

回 ()通算	期日/時間	講座名	会場	担当	参加者
1 (93)	4月23日(土) 13:00~14:00	美術「肥前の甲冑師宮田の真実」	博物館3号展示室	竹下	14人
2 (94)	7月16日(土) 13:30~15:00	考古「進取の気性に富んだ佐賀の 弥生人たち-考古学からみた佐賀 と東アジア-」	美術館研修室	七田	14人
3 (95)	7月20日(水)~ 7月22日(金) 13:00~16:00	美術「油絵で人物を描こう -入 門編・自画像を描く-」	美術館研修室	野中	19人
4 (96)	7月23日(土)~ 7月24日(日) 9:30~11:30	自然史「自由研究お助けセミナー 2011 昆虫標本教室」	21世紀県民の森 美術館研修室	滑川	11人
5 (97)	8月6日(土) 19:00~21:00	自然史「夏の夜の佐賀城公園の生 きものたち ~セミの羽化とアブラコウ モリの観察~」	佐賀城公園	飛松	29人
6 (98)	9月17日(土) 9:30~11:30	民俗「農機具の歴史にふれてみよ う」	博物館大展示室	塩田	8人
7 (99)	10月15日(土) 10:00~11:30	考古「佐賀城の四百年をあるく 1」講義編	美術館研修室	西田	19人
8 (100)	10月15日(土) 14:00~15:30	美術「洋画家の“模写”-画家は 何を写し取ったのか-」	美術館研修室	野中	21人
9 (101)	10月29日(土) 10:00~11:30	考古「佐賀城の四百年をあるく 2」散策編	佐賀城内	西田	20人
10 (102)	11月5日(土) 10:00~11:30	考古「佐賀城の四百年をあるく 3」散策編	佐賀城内	西田	15人
11 (103)	11月12日(土) 9:00~11:00	自然史「有明海の冬の野鳥たち」	千潟よか公園	飛松	8人
12 (104)	12月10日(土) 9:00~11:30	自然史「佐賀城公園の冬の野鳥た ち」	佐賀城公園	飛松	15人
13 (105)	12月11日(日) 13:30~15:00	美術「書に見る山岡鉄舟」	美術館2号展示室前	福井	28人
14 (106)	1月28日(土) 13:30~15:00	歴史「幕末佐賀の近代化産業遺産 2」	美術館研修室 美術館2号展示室	本多	24人
15 (107)	2月4日(土) 14:00~15:30	歴史「錦絵と絵葉書」	美術館研修室 博物館3号展示室	浦川	15人

16 (108)	2月18日(土) 19:00~21:30	自然史「冬の星空散歩&長寿星:カ ノープスの観察」	美術館画廊・ 県庁展望ホール	丹野	32人
17 (109)	2月19日(日) 10:30~12:00	工芸「鍋島の文様」	美術館画廊 美術館1号B展示室	川副	10人
18 (110)	3月10日(土) 14:00~15:30	考古「邪馬台国 佐賀・神埼説 -『魏志倭人伝』を読み解く-」	美術館ホール	七田	169人

②出張講座

県内の公民館や老人大学、学校等が開催する講座等に講師として学芸員を派遣。

派遣回数：31回

③夏休みこどもミュージアム2011

夏休み期間中、子供たちに博物館・美術館をもっと気軽に楽しんでもらうために、さまざまな体験を取り入れた講座を開催。10講座、参加者延べ340人。

回	期日・時間	講座名	担当	対象	参加者数
1	7月25日(月) 9:30~12:00 13:30~16:00	探検!!博物館	竹下・川副	小学生	35人
2	7月27日(水) 9:30~11:30	なぞとき佐賀城	西田・塩田	小学4~6年生	18人
3	7月28日(木) 9:30~12:00 13:30~16:00 7月29日(金) 9:30~12:00 ※1日のみと2日間の受講	昆虫標本教室	滑川・飛松	小学3~6年生	28人
4	8月1日(月) 9:30~12:00 13:30~16:00	勾玉をつくろう	川副・竹下	小学生	99人
5	8月3日(水) 10:00~12:00	化石クリーニング	丹野・飛松	小学3~6年生	37人
6	8月3日(水) 13:00~16:00	竹細工教室	塩田・浦川	小学3~6年生とその保護者	20人
7	8月5日(金) 13:30~15:30	チャレンジ!こども学芸員	野中・塩田	小学生	9人
8	8月7日(日) 10:00~12:00 8月8日(月) 13:30~16:30	紡いでみよう、織ってみよう	川副・飛松	小学4~6年生	31人
9	8月8日(月) 9:30~11:30	体験しよう!昔の道具	浦川・塩田	小学3~6年生とその保護者	20人
10	8月9日(火) 9:30~12:00 13:30~16:00	紙で恐竜を作ってみよう	飛松・川副	小学生	43人

(3) 先生のための博物館・美術館講座

学校教育との連携を重要な課題と位置付け、その一環として平成 16 年度から開催している。本講座は、子供たちにもっと博物館・美術館を利用してもらうため、まずは先生方に、歴史資料や絵画、昔の道具などの見方やおもしろさを知っていただき、これらに親しみ楽しんでもらい、そこでの成果を博物館・美術館を利用した教育や学校教育の場で活かしていただくことを目的としている。

■期間 8月16日(火)～18日(木) 3日間

■会場 博物館、美術館

■受講生 15校、24名

※この他、7月25日(月)～8月5日(金)の間に新任教頭研修2名を受け入れた。

(4) 職場体験 (インターンシップ)

博物館・美術館の仕事を知ってもらうため、職場体験を実施。

回	期間	日数	学校名	対象	受入数
1	8月2日(火)～8月4日(木)	3	佐賀市立昭栄中学校	2年生	2人
2	8月2日(火)	1	佐賀市立三瀬中学校	2年生	1人
3	8月3日(水)	1	佐賀市立城東中学校	2年生	2人
4	8月22日(月)～8月26日(金)	5	佐賀市立城南中学校	2年生	4人
5	9月21日(水)～9月22日(木)	2	佐賀市立諸富中学校	2年生	2人

(5) 博物館実習

学芸員の資格取得をめざす大学生を対象にした館務実習を行った。

■期間 7月25日(月)～8月5日(金) 12日間

■受講生 9大学から21名

佐賀大学5名、福岡大学4名、筑紫女学園大学3名、活水女子大学1名、久留米大学3名、鹿児島大学2名、琉球大学1名、お茶の水女子大学1名、筑波大学1名

(6) あらかしコンサートー博物館の森の小さな音楽会ー

佐賀城公園の水と緑に囲まれた静かで快適な環境の中で、県民の皆さまに音楽を楽しみながら博物館・美術館をもっと身近に親しんでもらえるよう、縄文アラクシが植わる屋外展示場などで県内外演奏家によるミニ・コンサートを開催。

■会場 佐賀県立博物館アラクシ広場(屋外展示場)、博物館ロビー、美術館ホール

■主催 佐賀県芸術文化育成基金
佐賀県立博物館・美術館

■料金 無料(当日参加自由)

○第16回 来聴者 230人

日時 5月20日(金) 18:30~19:30

出演 楓雅 ~Fuga~

宮原 絵理 (ヴァイオリン)

城田 恵 (ヴァイオリン)

下村 英子 (ピアノ)

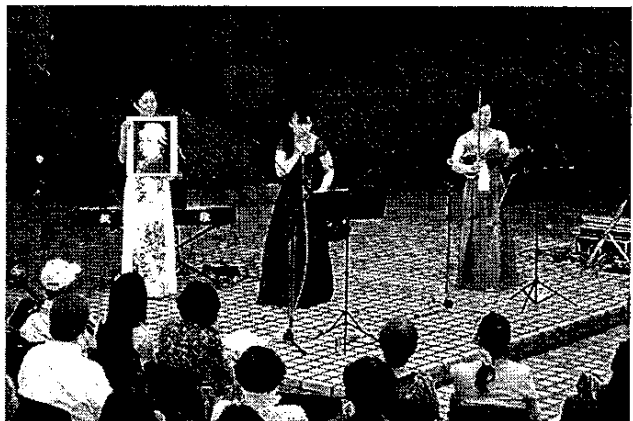

○第17回 来聴者 183人

日時 11月25日(金) 18:30~19:30

出演 和嶋 静代 (歌)

大川 千瑞 (ピアノ)

吉武 真理 (ハーブ)

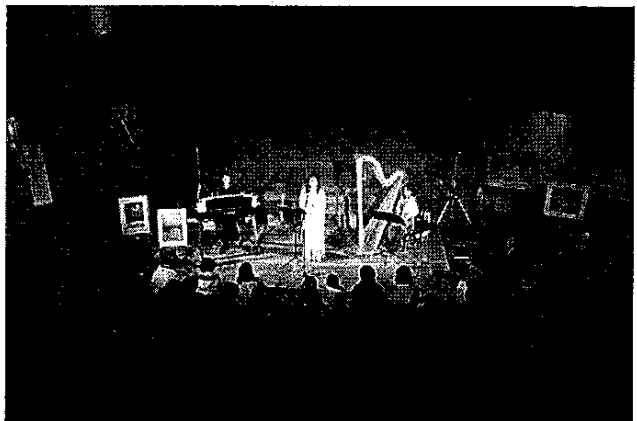

○第18回 来聴者 500人

日時 2月18日(土) 14:00~15:30

出演 青山 旭子・池崎 嶺雲・木村 嶺魔・高木 青鳳 (筑前琵琶)

徳永 恭子 (踊り)

中島 恵子 (語り)

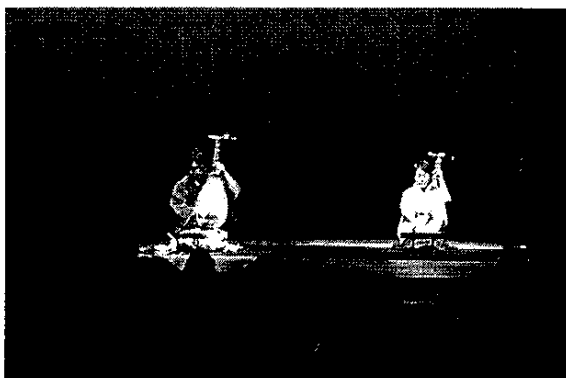

4. 博物館の観覧状況

(1) 博物館主催事業

常設展	無料		合計	開催日数	一日平均	期間	会場
	大人	高校生以下					
佐賀県の歴史と文化	42,435	10,614	53,049	292	181.7	4/1~3/31	

5. 茶室「清恵庵」の管理と運営の概要

(1) 茶室規模及び施設

茶室「清恵庵」は、昭和48年10月郷土出身の実業家故市村清氏のご遺志により、同夫人幸恵氏から本県に寄贈されたもので今年38年目を迎えます。

設計者 堀口捨己

早川正夫

構造 木造平屋建 寄棟造り

規模 床面積 57.35㎡

(2) 茶室の利用状況

茶室「清恵庵」の利用については、大学生茶道部をはじめ、各流派の茶道グループによる茶会等、社会教育の一環として活用されています。

月別の利用状況は次のとおりです。

平成23年度			
月	利用団体数	利用者数	見学者数
4			
5			
6	1	20	7
7	1	10	1
8			1
9			
10	1	10	4
11	1	8	1
12			2
1			
2			
3	1	200	
計	5	248	16

6. 美術館の観覧状況

(1) 美術館主催事業

① 常設展	無料		合計	開催日数	一日平均	期間	会場
	大人	高校生以下					
佐賀偉人伝刊行記念展示 岡田三郎助展	4,301	197	4,498	12	374.8	4/5~4/17	美2号
コレクション展 平成22年度新収蔵展	10,943	467	11,410	30	380.3	4/27~5/29	美2号
幕末佐賀の近代化産業遺産	3,839	1,302	5,141	34	151.2	1/19~2/26	美2号
コレクション展 野村昭嘉展	3,232	1,001	4,233	28	151.2	1/19~2/19	美3号
常設展(刀剣・玉手箱シリーズ)	384	88	472	8	59.0	4/1~3/31	美1号AB
合計	22,699	3,055	25,754	112	229.9		

② 展覧会名	無料		合計	開催日数	一日平均	期間	会場
	大人	高校生以下					
夏休み子どもミュージアム いきものいま・むかし	9,485	1,716	11,201	57	197	7/15~9/25	美2・3号
合計	9,485	1,716	11,201	57	196.5		

合計 (①+②)	32,184	4,771	36,955	169	218.7		
-------------	--------	-------	--------	-----	-------	--	--

(2) 県関係事業(有料)

展覧会名	大人	高校生以下	招待	その他	合計	開催日数	一日平均	期間	会場	主催
第61回 佐賀県美術展覧会	3,121	468	1,648	168	5,405	9	600.6	11/19~11/27	博2・3号 美1・2・3・4号	(財)佐賀県芸術文化育成基金

(3) 団体等主催事業〔展示室〕(有料)

展覧会名	大人	高校生以下	招待	その他	合計	開催日数	一日平均	期間	会場	主催
京都・清水寺成就院奉納 納懐絵展 一風の画家 中島深が描く生命の無常と輝き	47,223	5,096	2,823	1,396	56,538	27	2,094	4/9~5/9	美3・4号	(株)佐賀新聞社
菊地寛賞・国際アンデルセン賞受賞 安野光雅の世界展	6,255	515	1,272	520	8,562	32	267.6	10/1~23	美3・4号	(株)佐賀新聞社
山岡鉄舟展 ~伊万里県権令就任140年~	2,677	544	700	274	4,195	32	131.1	12/8~1/15	美2・3号	山岡鉄舟実行委員会

(4) 団体等主催事業〔展示室〕(無料)

展覧会名	大人	高校生以下	合計	開催日数	一日平均	期間	会場	主催
ハチロク・アンデパンダン展	652	82	734	3	244.7	(3/29)~4/3	美2・3号	ハチロク・アンデパンダン
下村康二退職記念展	913	99	1,012	3	337.3	(3/29)~4/4	美4号	個人展
AIS展XV II+1・2011	1,055	223	1,278	6	213.0	4/19~4/24	美2号	グループSUS
第6回 佐賀県高齢・退職者趣味の文化展	546	0	546	5	109.2	5/11~5/15	美4号	佐賀県高齢・退職者連絡会議
第2回 ADOMANI展	514	108	622	6	103.7	5/17~5/22	104	佐賀大学文化教育学部
佐賀県高齢者美術展	1,675	25	1,700	4	425.0	5/26~5/29	美3・4号	(財)佐賀県長寿社会振興財団
梧竹・蒼海顕彰 第19回記念佐賀県書道展 (前期)	1,333	155	1,488	4	372.0	6/2~6/5	美2・3・4号	佐賀新聞社
梧竹・蒼海顕彰 第19回記念佐賀県書道展 (後期)	1,569	60	1,629	5	325.8	6/7~6/11	美2・3・4号	佐賀新聞社
第94回 佐賀美術協会展	2,864	348	3,212	10	321.2	6/16~6/26	美2・3・4号	佐賀美術協会
第35回 佐賀県書作家協会展	1,321	157	1,478	6	246.3	6/28~7/3	美2・3・4号	佐賀県書作家協会
第28回 佐賀県写真協会公募展	899	140	1,039	6	173.2	7/5~7/10	美4号	佐賀県写真協会
第13回「ヴァルール」展	571	36	607	7	86.7	7/12~7/18	美4号	グループ
第39回 七夕書道展覧会	1,029	736	1,765	6	294.2	7/26~7/31	美4号	佐賀県書道教育連盟
第32回 九州新工芸展	491	71	562	6	93.7	8/2~8/7	美4号	九州新工芸家連盟
Art Club Exhibition '11	1,142	891	2,033	6	338.8	8/9~8/14	美4号	中学校美術部会
第60回東光会佐賀支部緑光展	996	319	1,315	6	219.2	8/16~8/21	美4号	(社)東光会佐賀支部緑光会
第34回 二紀佐賀支部展	950	156	1,106	6	184.3	8/23~8/29	美4号	二紀佐賀支部
第27回佐賀水墨画会展	736	26	762	7	108.9	9/13~9/19	美4号	水墨画愛好グループ
佐賀大学日本画(牛塚)教室同窓会展	681	112	793	5	158.6	9/21~9/25	美4号	佐賀大学日本画教室
佐賀県立佐賀高等女学校回顧展	489	6	495	5	99.0	9/28~10/2	美4号	佐賀県立佐賀高等女学校同窓会
佐賀県陶芸協会展	2,493	97	2,590	12	215.8	10/4~10/16	美2号	佐賀県陶芸協会
第31回創元会佐賀県支部展	1,149	136	1,285	6	214.2	10/18~10/23	美4号	(社)創元会佐賀県支部
第23回 佐賀県高等学校総合文化祭 美術・工芸展	717	518	1,235	5	247.0	10/26~10/30	美2・3・4号	佐賀県高等学校文化連盟
第23回 佐賀県高等学校総合文化祭 書道展	607	588	1,195	6	199.2	11/1~11/6	美2・3・4号	佐賀県高等学校文化連盟
第53回佐賀大学文化教育学部美術・工芸課程総合展	553	126	679	6	113.2	11/29~12/4	美4号	佐賀大学文化教育学部
諸富家具コレクション展	1,033	26	1,059	6	176.5	12/6~12/11	美4号	諸富家具振興会
第52回 佐賀県学童美術展	2,585	1,918	4,483	12	373.6	12/13~12/25	美4号	佐賀県造形教育研究会
第42回 水彩連盟佐賀支部白水会展	655	44	699	6	116.5	1/17~1/22	美4号	水彩連盟佐賀支部白水会
第1回これが「高校美術」だ展	586	169	755	6	125.8	1/24~1/29	美4号	佐賀県高等学校美術教師作品展
眞子達夫回顧展	887	139	1,026	6	171.0	2/7~2/12	美4号	眞子達夫回顧展実行委員会
第35回 佐賀の子どもたちの版画展	1,500	865	2,365	5	473.0	2/14~2/19	美4号	佐賀の絵の会
第56回 佐賀大学文化教育学部美術・工芸課程卒業制作展	1,200	409	1,609	6	268.2	2/22~2/27	美3・4号	佐賀大学文化教育学部
第18回 佐賀大学文化教育学部研究科美術専修 終了制作展								
佐賀新聞文化センターフェスティバル	1,650	100	1,750	11	159.1	2/29~3/11	美2・3・4号	株佐賀新聞文化センター
伊万里・有田焼伝統工芸士作品展	667	39	706	6	117.7	3/13~3/18	美3号	伊万里・有田焼伝統工芸士会
第22回 佐賀北高等学校芸術コース美術科卒業制作展	784	187	971	6	161.8	3/13~3/18	美4号	佐賀北高等学校
竹之内幽水退任記念書作品展	890	40	930	6	155.0	3/20~3/25	美2・3号	竹之内幽水門下生
第43回 さが行動美術展	673	43	716	6	119.3	3/20~3/25	美4号	さが行動美術協会
吉富文代の世界展	749	56	805	5	161.0	3/27~3/31	美3号	個人展
第7回佐賀県退職者趣味の文化展	511	2	513	4	128.3	3/28~3/31	美4号	佐賀県退職者趣味の会
計	40,295	9,252	49,547	238	208.2			

(5) 民間団体主催事業〔画廊・研修室〕（無料）

展覧会名	大人	高校生以下	合計	開催日数	一日平均	期間	会場	主催
彫刻集団・佐賀 第25回展	209	40	249	3	83.0	(3/29)～4/3	画廊・研修室	彫刻集団・佐賀
山崎 明油絵個展	251	8	259	6	43.2	4/12～4/17	画廊・研修室	山崎明
押花とガラスアートの作品展示	1,218	144	1,362	6	227.0	4/19～4/24	画廊・研修室	ふしぎな花倶楽部
武蔵野美術大学校友会佐賀支部展	325	11	336	6	56.0	5/24～5/29	画廊・研修室	武蔵野美術大学校友会佐賀支部
第42回はがくれ書会展	541	43	584	6	97.3	5/31～6/5	画廊・研修室	書友会
米満大九郎洋画展	1,832	59	1,891	6	315.2	6/7～6/12	画廊・研修室	米満大九郎洋画実行委員会
二科会佐賀支部絵画部展	686	24	710	6	118.3	6/28～7/3	画廊・研修室	二科会佐賀支部絵画部
第3回 佐賀日洋展	712	9	721	6	120.2	7/5～7/10	画廊・研修室	佐賀日洋展 草野義種
第4回佐賀北高書道科OB展	388	115	503	6	83.8	8/9～8/12	画廊・研修室	佐賀北高書道科OB
第5回緑光展作品研究会	136	0	136	2	68.0	8/20～8/21	画廊・研修室	東光会佐賀支部緑光展
書道展	864	71	935	6	155.8	8/23～8/28	画廊・研修室	個展
青年会議所佐賀ブロック大会	45	0	45	6	7.5	9/18～9/18	画廊・研修室	佐賀青年会議所
第3回佐賀裸婦デッサン展	444	36	480	6	80.0	9/27～10/2	画廊・研修室	佐賀裸婦デッサン会
第25回趣味の表装展	554	7	561	7	80.1	10/4～10/10	画廊・研修室	佐賀装美会
第33回白陽会展	512	13	525	5	105.0	10/12～10/16	画廊	白陽会
璞友会展	397	38	435	6	72.5	10/18～10/23	画廊・研修室	璞友会
佐賀県高等学校総合文化祭写真展	268	173	441	5	88.2	10/26～10/30	画廊・研修室	佐賀県高等学校文化連盟
佐賀県高等学校総合文化祭新聞部・自然科学展示会	70	456	526	6	87.7	11/1～11/6	画廊・研修室	佐賀県高等学校文化連盟
第6回中美九州展	550	22	572	6	95.3	11/29～12/4	画廊・研修室	中央美術佐賀支部
アトリエM展	345	37	382	6	63.7	12/6～12/11	画廊	アトリエM
二科会デザイン部佐賀支部展	229	62	291	6	48.5	12/20～12/25	画廊	二科会デザイン部佐賀支部
諸富家具コレクション展	37	20	57	6	9.5	12/6～12/11	研修室	諸富家具協同組合
放送大学講義	43	0	43	2	21.5	1/14～1/14	研修室	放送大学佐賀学習センター
佐賀コンピュータ専門学校 第16回CG作品展	381	104	485	6	80.8	2/14～2/19	研修室	佐賀コンピュータ専門学校
佐賀市 中学生の美術展	427	211	638	6	106.3	2/21～2/26	画廊・研修室	佐賀市造形教育研究会
書道の大学卒業個展	372	30	402	6	67.0	2/28～3/4	画廊・研修室	個展
グループ「きしま」展(42回展)	598	20	618	6	103.0	3/6～3/11	画廊・研修室	草野義種
作品展	361	25	386	6	64.3	3/13～3/18	画廊・研修室	個展
イロテン	312	38	350	6	58.3	3/20～3/25	画廊・研修室	佐賀大学グループ展
佐賀大学美術・工芸課程1年生グループ	281	26	307	6	51.2	3/20～3/25	画廊・研修室	佐賀大学グループ展
彫刻集団・佐賀 第26回展	194	20	214	5	42.8	3/27～(4/1)	画廊・研修室	彫刻集団・佐賀
計	13,582	1,862	15,444	173	89.3			

7. ホール、画廊・研修室利用状況

(1) ホール

月別	利用団体数	延入場者数	利用の内訳					備考	
			音	楽	演	劇	洋舞・邦舞		映写会
4	8	1,507	7				1		
5	9	2,241	7						2
6	6	3,417	5		1				
7	8	2,547	6						2
8	15	4,052	7		2				6
9	3	658	1						2
10	11	3,084	5						6
11	9	3,241	6		1				2
12	13	1,841	12						1
1	2	354	2						
2	12	2,218	11						1
3	11	2,614	9						2
計	107	27,774	78		4		1		24

(2) 画廊・研修室

月別	展覧会			入場者数
	利用団体数	延会期		
4	3	15		1,870
5	2	6		368
6	3	14		2,780
7	2	9		1,094
8	3	14		1,574
9	2	5		352
10	5	25		2,135
11	3	14		680
12	4	22		1,148
1	1	1		43
2	3	14		1,229
3	6	32		2,171
計	37	171		15,444

資料の概要(博物館・美術館)

1 寄贈資料

収蔵ID	資料名	年代	数量	部門
11160	軍刀	近代	1口	美術
11161	短刀	近代	1口	美術
11162	胴丸	近世	1領	美術
11163	旗指物	近世	2流	美術
11164	旗指物	近世	1流	美術
11165	黒麻地松川菱文肩衣	近世	1領	歴史
11166	麻地菱小紋松川菱文肩衣	近世	1領	歴史
11167	麻地七宝繫菱小紋花菱文袴	近世	1腰	歴史
11168	「四時成歳」額 副島種臣筆	明治10(1877)年8月	1面	書
11169	風景人物花鳥図帖 岸天岳筆	嘉永5(1852)年1月	1帖	書
11170	四季山水図帖 成富椿屋筆	19世紀	2帖	書
11171	唐箕	近代	1点	民俗
11172	水車	近代	1点	民俗
11173	ハンギー	近代	1点	民俗
11174	藁製米袋	近代	12点	民俗
11175	木製苗箱	近代	10点	民俗
11176	洗張り用板	近代	2点	民俗
11177	陶製湯たんぽ	近代	1点	民俗
11178	一人用手焙り	近代	1点	民俗
11179	箆	近代	4点	民俗
11180	ゴミくい	近代	1点	民俗
11181	柄鏡(箱付)	近代	1点	民俗
11182	型絵染着物 葦文	現代	1点	工芸
11183	型絵染着物 南の花文(でいごの花)	現代	1点	工芸
11184	型絵染着物 草穂文(えのころ草)	現代	1点	工芸
11185	型絵染着物 麦穂文	現代	1点	工芸
11186	型絵染羽織 草露文	現代	1点	工芸
11187	型絵染袋帯 草穂文	現代	1点	工芸
11188	型絵染袋帯 麦穂文	現代	1点	工芸
11189	型絵染ハンドバック 幾何学文	現代	1点	工芸
11190	上方四季風物図 岸天岳筆	19世紀	4枚	書

11191	型染絵振袖 枝垂梅文	現代	1点	工芸
11192	木版摺更紗テーブルセンター 花文	現代	1点	工芸
11193	型染絵風呂敷 鶴文	現代	1枚	工芸
11194	型染絵風呂敷 面浮立文	現代	1枚	工芸
11195	型染絵テーブルセンター 松竹梅文	現代	1枚	工芸
11196	佐賀錦 縞文ハンドバック	現代	1点	工芸
11197	佐賀錦 牡丹文ハンドバック	現代	1点	工芸
11198	佐賀錦 牡丹文ハンドバック	現代	1点	工芸
11199	瓢箪形風鎮	現代	1対	工芸
11200	古賀忠雄「西郷隆盛像」	現代	1点	彫刻
11201	山田三耀「京洛の秋」	現代	1点	絵画
11202	型染絵屏風 草穂文	現代	1隻	工芸
11203	佐賀錦 縞衣草履	現代	1足	工芸
11204	七言 山岡鉄舟筆	明治前期	1幅	書
11205	日本蓄音機商会 ニッポノホン25号	近代	1点	民俗
11206	SP盤レコード	近代	35点	民俗
11207	クジラヒゲ(コクジラ)	近代	1点	民俗
11208	軍事郵便はがき	20世紀前半	1点	民俗
11209	佐賀電気軌道回数券	近代	1点	民俗
11210	コイン(日本)	近現代	64点	民俗
11211	コイン(世界各国)	近現代	74点	民俗
	計		52件252点	

2 管理替え資料

収蔵ID	資料名	年代	数量	部門
11158	群嶋 宮地亨作	現代	1点	絵画
11159	楠将軍歌 副島種臣筆	近代	1幅	書
	計		2件2点	

3 寄託資料

No.	資料名	員数	部門	受入
1	青磁菊花彫文瓶	1点	工芸	更新
2	染付松梅文瓶	1点	工芸	
3	龍造寺隆信像	1幅	歴史	更新
4	鍋島直茂像	1幅	歴史	
5	鍋島勝茂像	1幅	歴史	

7	法華經	7冊	美術	
8	鍋島緞通 幾何学文 一畳物	3点	工芸	新規
9	鍋島緞通 幾何学文 二畳物	2点	工芸	
10	吉祥天曼荼羅	1幅	美術	新規
11	大般若經	5点	美術	新規
12	如来像	1点	美術	
13	八幡神社縁起絵巻	1巻	美術	新規
14	鍋島直之像	1幅	歴史	新規
15	鍋島直称像	1幅	歴史	
16	鍋島直恒像	1幅	歴史	
17	鍋島直興像	1幅	歴史	
18	鍋島直寛像	1幅	歴史	
19	鍋島直温像	1幅	歴史	
20	鍋島直与像	1幅	歴史	
21	鍋島直紀像	1幅	歴史	
22	鍋島直柔写真	1点	歴史	
23	法蓮院像	1幅	歴史	
24	亀甲花菱文鏡	1点	美術	
25	和歌「独对夜燈座」古川松根筆	1点	美術	名義変更
26	花島御所車文蒔絵提重	1点	美術	
27	織月帰舟 青木繁筆	1点	美術	名義変更
28	山水図襖 谷文晁作	1点	美術	
29	騎牛図 鍋島直之他筆	1点	美術	
30	喜報三元図 熊斐筆	1点	美術	
31	張公芸図 葉山朝湖筆	1点	美術	
32	梅図 鍋島茂義筆	1点	美術	
33	陣営月図並和歌 古川松根筆	1点	美術	
34	枯木鷺鷥鳥図 英一蝶図	1点	美術	
35	花鳥図 渡辺崋山筆	1点	美術	
36	花木図 椿椿山筆	1点	美術	
37	白衣観音図 狩野益信筆	1点	美術	
38	美人図 歌川豊国筆	1点	美術	
39	山水図 池玉蘭筆	2点	美術	
40	竹梅図 谷文晁筆	1点	美術	
41	山水図 谷文晁筆	1点	美術	
42	鎮西八郎詩 頼山陽筆	2点	美術	
43	刀 初代忠広作	1点	美術	
44	脇差 初代忠広作	1点	美術	
45	薙刀 三代忠吉作	1点	美術	
46	刀 六代忠吉作	1点	美術	

47	脇差 祐定作	1点	美術	
48	短刀 綱広作	1点	美術	
49	刀掛	1点	美術	
50	大仏殿前松下開茶店詩 壳茶翁筆	1点	美術	新規
51	「奉獻梅沢稻荷大神」幟 山岡鉄舟筆	1点	美術	
52	阿志岐山亭記他 化霜道龍他	1点	美術	
53	高木背水「ロンドン郊外」	1点	美術	更新
54	高木背水「風景」	1点	美術	
55	高木背水「並木道」	1点	美術	
56	松尾松濤「静物」	1点	美術	
57	松尾松濤「鯉図」	1点	美術	
58	三宅克己「伊太利羅馬政庁の跡」	1点	美術	更新
59	高木背水「巴里郊外村落夕景」	1点	美術	新規
60	松尾松濤「雲海」	1点	美術	
61	若林景光「阿蘇の噴煙—大観峰より—」	1点	美術	新規
62	若林景光「虹の松原」	1点	美術	
63	蠟管式蓄音機の円管型蠟管	1点	民俗	新規
64	目達原出土中広形銅矛	3点	考古	新規
65	三津永田遺跡出土貝輪	31点	考古	
66	三津永田遺跡出土銅鏃	1点	考古	
67	三津永田遺跡出土銃釧	2点	考古	
68	志波屋三本松出土爬龍文鏡片	1点	考古	
69	城原三本谷北出土方格規矩鏡片	1点	考古	
70	神埼市内出土銅錢	1点	考古	
71	石塔片	1点	考古	
72	吉野ヶ里遺跡出土細形銅劍	1点	考古	
		72件120点		

4 資料貸出状況 (※貸出許可期間の始期が平成23年度のもの)

許可No.	貸出相手方	資料名	員数	目的	貸出許可期間
1001	平塚市美術館、下関市立美術館、碧南市藤井達吉美術館、足利市立美術館	黒田清輝「画室内」、野村昭嘉「雲の製造Ⅰ」等	4件4点	「画家たちの二十歳の原点」展	平成23年4月1日～11月30日
1003	一般財団法人そごう美術館、三重県立美術館、公益財団法人ひろしま美術館、財団法人日動美術財団	岡田三郎助「大磯風景」等	17件17点	特別展「藤島武二・岡田三郎助展」	平成23年7月14日～12月25日

1007	小城市教育委員会	久蘇遺跡出土遺物他	3件26点	常設展示「小京都小城の歴史と文化」	平成23年4月1日 ～平成24年3月31日
1008	県議会事務局	古賀忠雄「西洋婦人」等	6件6点	庁舎展示	平成23年4月1日 ～平成24年3月31日
1009	資産活用課	山口猛彦「サンマルタン」等	15件15点	庁舎展示	平成23年4月1日 ～平成24年3月31日
1010	政策監グループ	山口猛彦「ビルフランシュ」等	1件1点	庁舎展示	平成23年4月1日 ～平成24年3月31日
1011	秘書課	石本秀雄「少年の頃」等	9件9点	庁舎展示	平成23年4月1日 ～平成24年3月31日
1012	首都圏営業本部	山口猛彦「ビルフランシュの港」	1件1点	庁舎展示	平成23年4月1日 ～平成24年3月31日
1013	教育庁総務課	山口亮一「バラ」等	4件4点	庁舎展示	平成23年4月1日 ～平成24年3月31日
1014	佐賀空港事務所	古賀忠雄「愛と平和の像」	3件3点	庁舎展示	平成23年4月1日 ～平成24年3月31日
1015	名護屋城博物館	小栗潮「尾瀬沼畔」等	2件2点	展示・保管	平成23年4月1日 ～平成24年3月31日
1016	自治修習所	小栗潮「竹叢」	1件1点	庁舎展示	平成23年4月1日 ～平成24年3月31日
1017	有田工業高等学校	小栗潮「昇華」	1件1点	校舎展示	平成23年4月1日 ～平成24年3月31日
1018	三養基高等学校	納富進「村落(スペイン)」等	4件4点	庁舎展示	平成23年4月1日 ～平成24年3月31日
1019	佐賀城本丸歴史館	佐賀城瓦	1件1点	常設展示	平成23年4月1日 ～平成24年3月31日
1021	小城市教育委員会	宝尽くし文様型等	6件6点	常設展示	平成23年5月21日 ～平成24年3月31日
1022	杵崎市立一支国博物館	染付世界地図大皿、染付日本地図大皿	2件2点	特別企画展「小地図に記された杵岐展」	平成23年7月1日 ～10月8日
1024	基山町教育委員会	壺形土器等	34件34点	常設展示	平成23年4月1日 ～平成24年3月31日
1025	佐賀城本丸歴史館	龍造寺隆信像等	7件12点	企画展「佐賀藩の誕生」	平成23年7月14日 ～9月5日
1026	島根県立古代出雲歴史博物館	韮山反射炉古写真、江川英龍像	2件2点	企画展「たたら製鉄と近代の幕開け」	平成23年9月27日 ～12月28日
1027	福岡市博物館	捕鯨砲 等	44件49点	特別企画展「日本とクジラ」	平成23年9月2日 ～11月15日
1028	佐賀城本丸歴史館	三条節帯銅矛等	27件27点	佐賀城築城400年記念「戦のデザイン」	平成23年10月3日 ～11月30日
1029	(財)公園緑地管理 財団吉野ヶ里管理	宇木汲田遺跡出土多 紐細文鏡 等	17件17点	企画展「よみがえる邪馬台国」	平成23年9月12日 ～12月9日

	センター				
1030	佐賀城本丸歴史館	宇木汲田遺跡出土多 紐細文鏡 等	21件21点	企画展「古鏡礼 賛」	平成23年12月5日 ～平成24年1月27日
1031	品川区立品川歴史 館	前田家資料(砲術諸控 等)	5件5点	特別展「品川御 台場―幕末期江 戸湾防備の拠点 ―」	平成23年9月30日 ～11月30日
1032	神戸市立小磯記念 美術館	藤島武二「蘇州河激戦 の跡」	1件1点	「昭和モダン藤 島武二と新制作 の初期会員た ち」展	平成23年9月27日 ～平成24年3月31日
1033	大阪府立弥生文化 博物館	大友遺跡出土具製品	1件12点	特別展「弥生文 化のはじまり― 土井ヶ浜と響灘 ―」	平成23年9月5日 ～12月7日
1034	名護屋城博物館	肥前国産物図考 等	3件6点	企画展「海に生 きる―江戸時代 の唐津のくらしと 玄界灘―」	平成23年9月26日 ～12月9日
1035	飯塚市歴史資料館	二塚山遺跡出土連弧 文清白鏡 等	5件15点	30周年記念展 「立岩を掘った 人々」展	平成23年9月29日 ～11月21日
1036	小城市教育委員会	金武良哲頭微鏡 等	3件8点	「小城の医学と 地域医療」展	平成23年10月4日 ～12月2日
1037	公益法人ひろしま 美術館 等	小城鍋島家伝来風呂 道具	4件5点	生誕450年記念 「上田宗箇 武 将茶人の世界 展」	平成23年12月10日 ～平成24年4月15日
1038	和泉市久保惣美術 館	大友遺跡出土・三津永 田遺跡出土具製腕輪	2件6点	特別展「装身具 ―日本・中国・朝 鮮―」	平成23年9月21日 ～12月15日
1039	糸島市教育委員会 (伊都国歴史博物 館)	桜馬場遺跡出土流雲 文縁方格規矩四神鏡 等	5件18点	特別展「邪馬台 国を支えた 国々」	平成23年9月26日 ～12月12日
1040	九州国立博物館	老松山遺跡出土角錐 状尖頭器	1件3点	文化交流展示 「海の道、アジア の路」	平成23年10月3日 ～平成24年1月25日
1041	栄城同窓会	山口亮一「緑の庭」等	11件11点	佐賀高等女学校 回顧展	平成23年9月27日 ～10月2日
1042	武雄市教育委員会 (武雄市図書館・歴 史資料館)	特命全権大使米欧回 覧実記 等	3件7点	企画展「米欧回 覧140年 山口 尚芳展」	平成23年10月21日 ～12月10日
1043	教育支援課	山口亮一「肥後しょう ぶ」等	5件5点	庁舎展示	平成23年7月27日 ～平成24年3月31日
1044	佐賀県陶芸協会	塩釉黒釉流文盛器 丸 田正美作	1件1点	佐賀県陶芸協会 展	平成23年10月2日 ～10月16日

1045	福岡県立美術館	木版摺更紗着物 奨果文 鈴田滋人作	1件1点	企画展「糸の先へ」	平成24年1月23日 ～3月18日
1046	伊万里市歴史民俗資料館	姚合「遊春十二首」句山岡鉄舟筆 等	2件2点	「山岡鉄舟と伊万里」展	平成23年11月24日 ～平成24年1月31日
1047	名護屋城博物館	花納丸古墳出土三環鈴 等	18件55点	テーマ展「城の源流」	平成23年12月6日 ～平成24年2月10日
1048	佐賀城本丸歴史館	四季耕作図絵馬 等	3件6点	企画展「佐賀の大絵馬」	平成24年2月1日 ～3月27日
1049	島根県立古代出雲歴史博物館	検見谷遺跡出土銅矛等	5件17点	企画展「弥生青銅器に魅せられた人々」展	平成24年2月13日 ～5月31日
1050	武雄市教育委員会 (武雄市図書館・歴史資料館)	築地反射炉絵図(複製品)	1件1点	企画展「武雄の時代 西洋砲術導入の軌跡」	平成24年1月23日 ～3月30日
1051	下関市立考古博物館	土生遺跡出土牛角把手付壺	1件1点	企画展「弥生時代の拠点集落」	平成24年1月10日 ～3月30日
1052	名護屋城博物館	桜馬場遺跡出土有鈎銅釧	1件12点	テーマ展「城の源流」	平成24年1月10日 ～2月7日
1053	府中市美術館	四季の花園 柴田是真筆 等	5件6点	「三都画家くらべ 一京、大坂をみて江戸を知る一」展	平成24年2月21日 ～5月25日
1055	神崎市教育委員会 (神崎市中央公民館)	神崎市出土輸入銅銭	一括	特別展示	平成24年2月17日 ～3月23日
許可数 48件 許可資料数 320件470点					

5 資料特別利用許可

許可件数	120件	許可資料数	202点
------	------	-------	------

博物館・美術館職員名簿

(平成24年3月31日現在)

課名	職名		課名	職名	氏名		
総務課	館長	七田 忠昭	学芸課	学芸課長	西田 和己		
	副館長	木室 恭子		資料担当	資料担当係長(学芸員)	浦川 和也	
	総務課長	総務担当係長			大久保 稔	兼係長(学芸員) (本務社会教育・文化財課係長)	本多 美穂
		主査			古賀 英	主査	塩田 寿子
					松尾 康則	主査(学芸員)	川副 麻理子
	福地 麻紀				主査(宇宙科学館)	丹野 佳代子	
	主任行政技術員	右近 孝太郎			主査	飛松 千陽	
					副主査(宇宙科学館)	滑川 喜生	
					非常勤嘱託	今川 泰靖	
					非常勤嘱託	西村 朋子	
					非常勤嘱託	伊藤 優	
					非常勤嘱託(本務社会教育・文化財課)	吉丸 智子	
	担当				主幹(学芸員)	福井 尚寿	
					主査(学芸員)	竹下 正博	
					主査(学芸員)	野中 耕介	

人事異動

(平成24年4月1日付)

転入			転出		
職名	氏名	前職	職名	氏名	転出先
館長	山崎 万里子	くらし環境本部副本部長	館長	七田 忠昭	佐賀城本丸歴史館長
副館長	松本 誠一	名護屋城博物館館長	総務課長	大久保 稔	神崎土木事務所副所長
総務課長	菖蒲 正樹	佐賀土木事務所主幹	学芸課長	西田 和己	名護屋城博物館副館長
学芸課長(学芸員)	蒲原 宏行	佐賀城本丸歴史館企画学芸課長	学芸課主幹(学芸員)	福井 尚寿	佐賀城本丸歴史館企画学芸課長
総務課主幹	秀島 麻子	くらしの安全安心課	総務課係長	古賀 英	くらし環境本部企画・経営グループ
係長(学芸員)	竹下 正博	昇格	学芸課係長(学芸員) (本務社会・教育文化財課)	本多 美穂	図書館係長(本務文化財課)
主査(宇宙科学館)	大宅 利之	白石高等学校	主査	飛松 千陽	佐賀北高等学校
主事	久富 伸一郎	嬉野高等学校	副主査(宇宙科学館)	滑川 喜生	嬉野高等学校
主事(学芸員)	藤井 祐介	新規採用	嘱託	西村 朋子	退職 (平成24年3月31日付)
			嘱託	伊藤 優	退職 (平成24年3月31日付)
			嘱託	吉丸 智子	退職 (平成24年3月31日付)
			嘱託(本務社会・教育文化財)	吉田 信也	退職 (平成24年3月31日付)

佐賀県立博物館・美術館 年報 第42号

発行年月日 平成24年8月5日

編集・発行 佐賀県立博物館・美術館

〒840-0041 佐賀市城内 1-15-23

TEL 0952-24-3947 fax 0952-25-7006

ホームページアドレス

<http://www.pref.saga.lg.jp/web/kankou/kb-bunka/kb-hakubutu/museum.html>

E-mail

hakubutsukan-bijutsukan@pref.saga.lg.jp