

# 令和元年11月 佐賀県立博物館・佐賀県立美術館行事予定

住所 〒840-0041 佐賀市城内1-15-23 TEL . 0952-24-3947 FAX . 0952-25-7006

開館時間は9:30、閉館時間は18:00です。

は当館主催企画です。

E-Mail hakubi@pref.saga.lg.jp

ホームページ <http://saga-museum.jp/museum/>

博・美メール(メールマガジン)の新規会員様も随時募集中です

右のQRコードを読み取っていただくか、hakubi-mail@pref.saga.lg.jpまで空メールをお送りください。

月曜日休館(祝日の場合は翌日)

11月15日(金)~22日(金)は県展準備のため休館(メモリアル展示のみ開館)



日	曜	行事予定
1	金	
2	土	
3	日	文化の日
4	月	振替休日
5	火	休館日
6	水	
7	木	
8	金	
9	土	
10	日	
11	月	休館日
12	火	
13	水	
14	木	
15	金	休館日
16	土	休館日
17	日	休館日
18	月	休館日
19	火	休館日
20	水	休館日
21	木	休館日
22	金	休館日
23	土	勤労感謝の日
24	日	
25	月	
26	火	
27	水	
28	木	
29	金	
30	土	

## 博物館

**博物館常設展 佐賀県の歴史と文化**  
 [1号展示室]自然史 [2号展示室]考古・歴史・美術・工芸  
 [大展示室]民俗 【観覧料】無料  
 佐賀に生息する生きものの標本や吉野ヶ里遺跡出土品(重文化財)、有明海漁撈用具(重要有形民俗文化財)や有田焼・肥前刀など佐賀の歴史・文化に関するものなど、佐賀ならではの貴重な資料を展示しています。

**維新博メモリアル展示"幕末維新記念館"**  
 [展示室]エントランスホール 【観覧料】無料  
 11/15(金)~11/22(金)の県展準備休館中もご覧いただけます  
 肥前さが幕末維新博覧会の閉幕から10ヵ月の時を経て、あの感動を再び体験することができる「維新博メモリアル展示」がオープンしました。メインパビリオンである「幕末維新記念館」の“体感映像”や制作者の思いなどをまとめた“ドキュメンタリー映像”、来場者の思いを綴った“ことのは”の展示など、見どころ満載です！



**第31回佐賀県高等学校総合文化祭**  
 10月22日(火)~11月10日(日)  
 [展示室]博物館2・3号展示室(写真は3号展示室のみ)  
 (美術・工芸)10/22(火)~10/27(日)\*10/27は15時半まで  
 (書道)10/29(火)~11/4(月祝)\*11/4は15時半まで  
 (写真)11/6(水)~11/10(日)\*11/10は15時まで  
 【観覧料】無料  
 [問合せ]佐賀県高文連美術工芸専門部(有田工業高)0955-42-3136  
 佐賀県高文連書道専門部(小城高)0952-73-2295  
 佐賀県高文連写真専門部(唐津西高)0955-72-7184

**博物館・美術館セミナー**  
**「岡田三郎助のまなびー滞欧日記のことなど」**  
 明治30年から、文部省留学生としてフランスに渡った岡田、作品や滞欧中の日記から分かることをお話します。  
 [日程]11月9日(土) 13時30分~15時  
 [会場]美術館2階画廊 【参加料】無料(事前申込み不要)  
 [講師]当館学芸員 岩永亜季

## 美術館

**OKADA-ROOM**  
 ・Vol. 14 6月21日(金)~11月14日(木)  
 [展示室]美術館 OKADA-ROOM  
 【観覧料】無料  
 「岡田三郎助名品選~館蔵女性画を中心に~」  
 岡田三郎助作品の中でも特に人気の高い、美しく上品な女性画の数々を紹介いたします。  
 岡田三郎助 清楚(少女) 館蔵  
 ・Vol. 15 11月23日(土祝)~2月24日(月祝)  
 岡田三郎助アトリエとあわせて御覧ください



岡田三郎助 清楚(少女) 館蔵

**サガテレビ開局50周年記念展**  
**ホキ美術館×ヨーロッパ近代美術館**  
**超写実展-リアルを越えた絵画-**  
 ハイ・ヴァレロ(ポートレートNo.5) 2013年MEAM  
 日本を代表する写実絵画専門美術館、ホキ美術館と、スペイン・バルセロナの具象と彫刻に特化したヨーロッパ近代美術館(MEAM)の写実絵画の優品、約110点を展示します。息を呑むような繊細でリアルな作品は必見！  
 9月14日(土)~11月10日(日)  
 [展示室]美術館2・3・4号展示室  
 【観覧料】一般・大学生 1,300円(1,100円)  
 中・高校生 800円(600円)  
 小学生以下及び障害者手帳をお持ちの方とその介助者1名は無料。  
 ( )内は20名以上の団体、博・美メール会員は割引料金  
 リピーター割 受付で使用済みの本展半券をご提示いただくと割引料金でご入場いただけます。  
 [問合せ]サガテレビ事業企画部 0952-23-9112

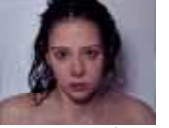

ハイ・ヴァレロ(ポートレートNo.5) 2013年MEAM



2018.4.1 OPEN

岡田三郎助アトリエ  
 Okada Saburosuke Atelier

(博物館東側)

**第69回佐賀県美術展覧会**  
 [展示室]博物館2,3号展示室、美術館2・3・4号展示室  
 [日程]11月23日(土・祝)~12月1日(日)\*期間中休館日なし  
 【観覧料】大人300円、大学生等200円 \*12/1(日)は16時に閉室  
 高校生以下及び障がいのある方、75歳以上の方は無料  
 [問合せ]佐賀県美術展覧会実行委員会 0952-26-0815  
 県内の芸術文化振興のために毎年開催される、伝統ある美術の公募展。  
 日本画・洋画・彫刻・工芸・書・写真・デザイン  
 の各部門の入賞作・入選作を一堂に展示。

